44A0211-22-0 ✔ 有效

Raychem

TE 内部编号 2820953001

Hook Up Wire, Spec 44, 1000V Hook Up Wire Voltage Rating, 22AWG Wire Size, Black Hook Up Wire Wire Color, Operating Temperature Range -65 – 150 °C

在 TE 官网查看>

线缆 > 连接线

连接线电缆类型: **规格 44**

连接线额定电压: **1000 V**

连接线绝缘材料: **辐照交联改性 PVDF, 辐照交联改性 PVDF**

连接线导体材料: **镀锡铜, 镀锡铜**

连接线导线颜色: **黑色**

产品特性

产品类型特性

电缆种类	初级
产品类型	导线, 电缆
产品分类	电缆 - 高性能 - Spec 44、55 和 RCW
连接线电缆类型	规格 44

结构特性

导体数量	1
股数	19

电气特征

连接线额定电压	1000 V

主体特性

连接线绝缘材料	辐照交联改性 PVDF, 辐照交联改性 PVDF
连接线导体材料	镀锡铜, 镀锡铜
连接线导线颜色	黑色

尺寸

总体外径	1.37 mm[.054 in]
线径	1.37 mm[.054 in]
导体直径	.79 mm[.031 in]

股尺寸	34 AWG
Wire Size	22 AWG

使用环境

工组温度范围	-65 – 150 °C

其他

电线来源	美国, 英国

产品合规性

如需合规文档，请访问 TE 官网产品页面。>

欧盟RoHS指令2011/65/EU	符合
欧盟ELV指令2000/53/EC	符合
中国电器电子产品有害物质限制使用管理办法（China RoHS 2，工业和信息化部携七部委2016年第32号令	没有超出阈值的受限材料
欧盟REACH法规(EC) No. 1907/2006	欧洲化学品管理局最新发布的SvHCs候选清单: 2021年1月（211） SvHCs候选清单的声明更新至: 2021年1月（211） 不含REACH SVHC
卤素含量	超出范围 - 不受卤素要求的限制
焊接工艺能力	不适合采用焊接工艺

产品合规免责声明

此信息基于对供应商的合理调查以及TE对供应商提供的信息的现有认知。此信息可能发生变化。经TE确认符合欧盟RoHS的产品编号，产品均质材料中铅、六价铬、汞、PBB、PBDE、 DEHP、BBP、DBP和DIBP 的最大浓度不超过 0.1%，镉的最大浓度不超过 0.01%或符合指令2011/65/EU(RoHS2)及其修订指令规定的豁免。根据2011/65/EU 指令要求电子电气产品需要进行 CE 标识。元器件产品通常无需进行CE 标识。经 TE 确认符合欧盟 ELV 指令的产品编号，产品均质材料中，铅、六价铬和汞的最大浓度不超过0.1%，镉的最大浓度不超过 0.01%（按重量计算），或符合指令 2000/53/EC (ELV) 附录中规定的豁免。 关于欧盟REACH法规，TE 目前提供的此产品编号的物品中高度关注物质（SVHC）的信息是基于欧洲化学品管理局（ECHA）最新发布的“物品中物质的要求指南”，链接如下：https://echa.europa.eu/guidance-documents/guidance-on-reach

配套部件

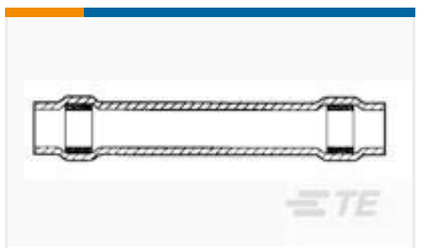

TE 产品编号 650074-000
D-436-36

客户还购买了

TE 产品编号0462-209-1631
DEUTSCH 实芯端子

TE 产品编号1707634001
单壁 CGPT 卷轴热缩管

TE 产品编号104257-3
04 MTE RCPT HSG SR LATCH .100

TE 产品编号104257-1
02 MTE RCPT HSG SR LATCH .100

TE 产品编号104257-4
05 MTE RCPT HSG SR LATCH .100

TE 产品编号1676416-2
RN 0805 6K49 0.1% 10PPM 1KRL

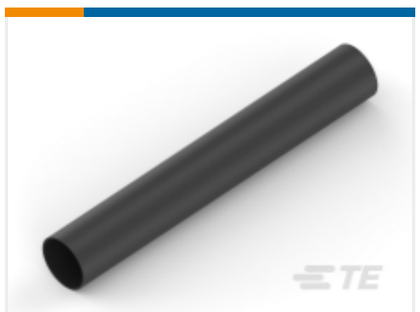

TE 产品编号NB16934001
VERSAFIT-3/64-0-SP

TE 产品编号1811770001
TMS-NR501-NR19-5

TE 产品编号2-1768000-2
LBC-13027

TE 产品编号1456946001
DR-25-1/2-0-FAR-7M

文档

产品图纸

44A0211-22-0

英文版本

数据表/目录页

1654025_Sec9_SPEC44

英文版本

Raychem Wire and Cable Quick Reference Guide

英文版本